El pozo de Sicar. 2. Competencias para la misión del catequista. 3

Editorial	P.P.C
Materia	CATEQUESIS ESTUDIOS Y FORMACION
Colección	FONDO
EAN	9788428844086
Status	Disponible
Páginas	108
Tamaño	210x210x6 mm.
Peso	212
Precio (Imp. inc.)	8,50€
Fecha de lanzamiento	23/10/2026

Secretariados de Catequesis de Galicia,

SINOPSIS

En el segundo tomo de la Formación de catequistas basada en el nuevo Directorio para la catequesis, El pozo de Sicar, nos centramos en las #Competencias para la misión del catequista# para que pueda ejercer como tal; o sea, qué conocimientos y actitudes, qué habilidades y destrezas ha de ir asimilando en su proceso de formación para llegar a ser un catequista verdaderamente competente. Se trata de diseñar un itinerario de formación que capacite a los agentes de catequesis en las cuatro dimensiones que integran su ministerio: su #ser#, su #saber#, su #saber hacer#, su #saber estar con#. Para ello nos centramos en las tareas específicas que tiene que realizar un catequista para ejercer su misión de catequista. En efecto, ser competente para actuar como catequista significa, ni más ni menos, saber llevar a cabo con eficiencia las tareas que definen el acto de catequizar.
Este tercer volumen aborda La competencia mediadora para favorecer el encuentro, la relación, la intimidad con Dios, en la Iglesia, a través de la liturgia y de la oración personal....

Títulos relacionados

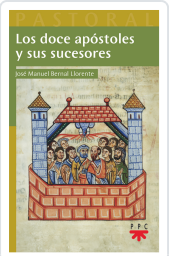

Los doce apóstoles y sus sucesores
José Manuel Bernal Llorente

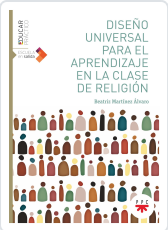

Diseño universal para el aprendizaje en la clase de religión
Martínez Álvaro, Beatriz

Liderazgo de discernimiento eclesial: Método LiDE
LIDE, Equipo

AGENDA DE PASTORAL 2025-2026 PPC
PPC