DE PASCUA EN PASCUA. CICLO A

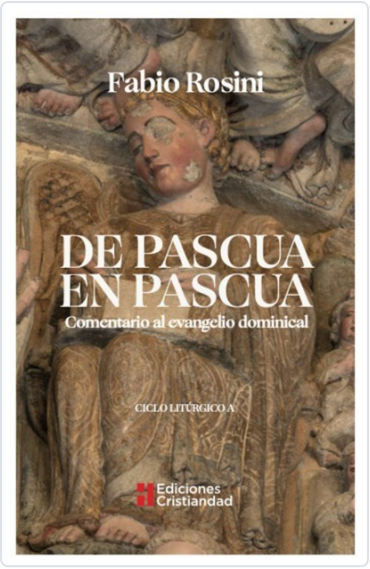

ROSINI, FABIO

SINOPSIS

Cuando creemos haber comprendido las lecturas que la liturgia nos propone a lo largo del año, Fabio Rosini vuelve a desafiarnos a ir más allá. En esta nueva edición de De Pascua en Pascua, dedicada al ciclo litúrgico A, el reconocido biblista y predicador...

Editorial	CRISTIANDAD, EDICIONES
Materia	<Genérica>
Colección	ESPIRITUALIDAD
EAN	9788470577086
Status	Disponible
Páginas	277
Precio (Imp. inc.)	18,90€
Fecha de lanzamiento	21/12/2025

Títulos relacionados



PIENSA LA MUERTE
MORO, ROMAS

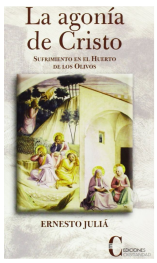

AGONIA DE CRISTO, LA (CRISTIANDAD)
JULIA, ERNESTO



MI JORNADA CON CRISTO
BARSOTTI,DIVO

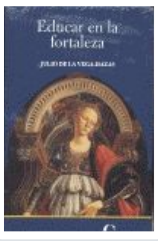

EDUCAR EN LA FORTALEZA
VEGA-HAZAS,JULIO DE LA