ALEGRIA DE BELEN, LA Nº 263

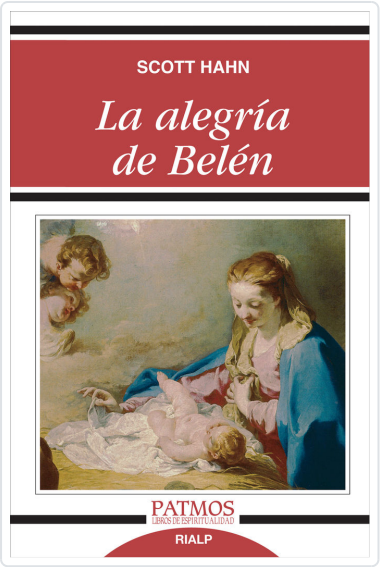

HAHN, SCOTT

SINOPSIS

La Navidad es una herencia que pertenece a cada cristiano. Aquí se cuenta deteniéndose en cada personaje y en cada pequeño detalle: la Sagrada Familia, sus viajes, los ángeles, el pesebre, los Magos, la estrella, los pastores... ...

Editorial	RIALP, EDITORIAL
Materia	ESPIRITUALIDAD CRISTIANA
Colección	PATMOS. NUEVA
EAN	9788432144530
Status	Disponible
Páginas	192
Tamaño	125x190x mm.
Peso	190
Precio (Imp. inc.)	10,00€
Fecha de lanzamiento	07/11/2014

Títulos relacionados

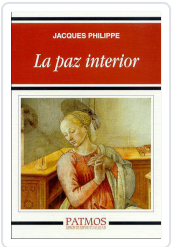

PAZ INTERIOR, LA. Nº 224
PHILIPPE, JACQUES

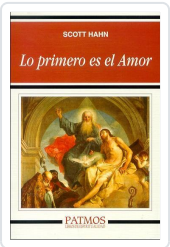

LO PRIMERO ES EL AMOR (225)
HAHN, SCOTT

EN LA ESCUELA DEL ESPIRITU SANTO Nº 226
PHILIPPE, JACQUES

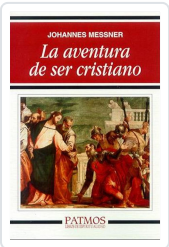

AVENTURA DE SER CRISTIANO, LA Nº 227
MESSNER