CAMINO QUE CONDUCE AL PADRE 2

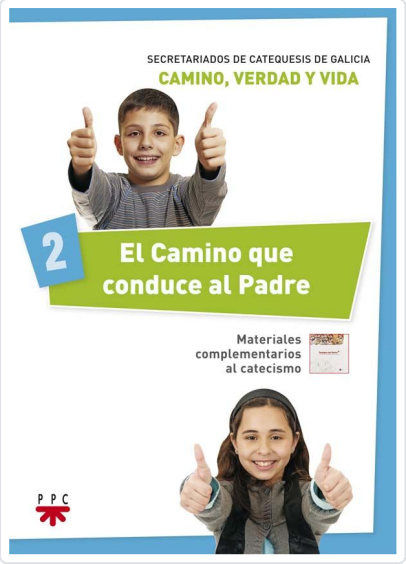

SECRETARIADOS DE CATEQUESIS DE GALICIA,

SINOPSIS

Segundo volumen de la serie Camino, Verdad y Vida, realizada por los Secretariados de Catequesis de Galicia, que se compone de cuatro cuadernos del chico y sus correspondientes guías del catequista.La finalidad de esta serie es ayudar a trabajar de manera provechosa y amena el catecismo "Testigos del Señor", que está dirigido a niños y niñas de entre 10 y 14 años, como itinerario de conversión a Jesús. Este segundo cuaderno, titulado "El Camino que conduce al Padre", plantea diversos recursos para trabajar 16 temas del catecismo, a lo largo de 22 encuentros. Se incluyen recursos digitales a los que se pueden acceder a través de los QR que se incluyen, en cada encuentro, para ser trabajados en grupo, en casa y de manera personal. ...

Editorial	P.P.C
Materia	CATEQUESIS INFANTIL Y JUVENIL
Colección	FONDO
EAN	9788428830416
Status	Disponible
Páginas	144
Tamaño	170x240x8 mm.
Peso	256
Precio (Imp. inc.)	11,55€
Fecha de lanzamiento	21/09/2016

Títulos relacionados

REDEMPTORIS MATER
-

CONSEJO PASTORAL PARROQUIAL
BESTARD COMAS

LIBRO BASICO DEL CREYENTE
-

VIRGEN HOY, LA
-