BREVE HISTORIA DE LA MISA ROMANA



UWE MICHAEL LANG

SINOPSIS

El rito de la Misa, en el que participan católicos de todo el mundo, se ha ido configurando gradualmente a lo largo de los siglos. Es este desarrollo - desde la +ltima Cena hasta el Concilio Vaticano II, pasando por la formación de las primeras plegarias eucarísticas, las etapas medievales y el Concilio de Trento - a través de la particularidad del rito romano lo que Uwe Michael Lang nos ofrece, en una síntesis original, a través de este nuevo libro. El autor recurre a sólidos recursos magisteriales, históricos y teológicos, no desde una perspectiva polémica, sino con vistas a la comprensión de la fe. El objetivo del libro es ayudar a todo el pueblo de Dios a participar conscientemente en la liturgia de la Iglesia, que es la expresión de su identidad más profunda. ...

Editorial	CRISTIANDAD, EDICIONES
Materia	ESPIRITUALIDAD EUCARISTICA
Colección	ESPIRITUALIDAD
EAN	9788470576850
Status	Disponible
Páginas	164
Tamaño	1321x0x mm.
Peso	120
Precio (Imp. inc.)	16,50€
Fecha de lanzamiento	18/03/2024

Títulos relacionados



PIENSA LA MUERTE
MORO, ROMAS

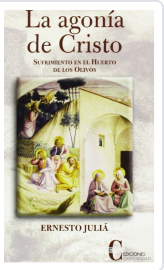

AGONIA DE CRISTO, LA (CRISTIANDAD)
JULIA, ERNESTO



MI JORNADA CON CRISTO
BARSOTTI,DIVO

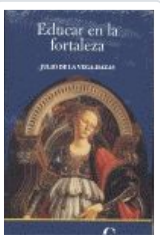

EDUCAR EN LA FORTALEZA
VEGA-HAZAS,JULIO DE LA