MISA CATOLICA, LA

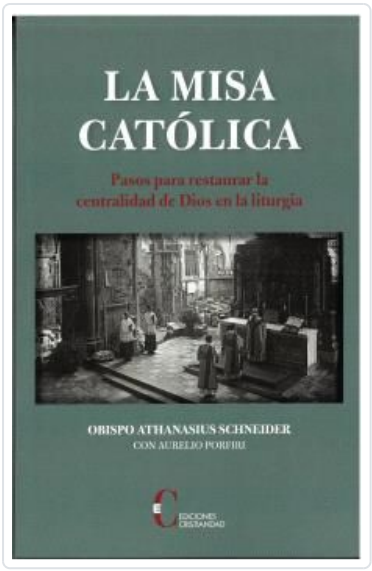

SCHNEIDER, ATHANASIUS

SINOPSIS

"La liturgia está en el centro de nuestra vida como católicos. Hemos recibido este gran don de Dios, nuestro Creador, que nos da la oportunidad de alabarlo en hermosos ritos, oraciones y cantos." ...

Editorial	CRISTIANDAD, EDICIONES
Materia	ESPIRITUALIDAD EUCARISTICA
Colección	ESPIRITUALIDAD
EAN	9788470576799
Status	Disponible
Páginas	275
Tamaño	1523x0x mm.
Peso	320
Precio (Imp. inc.)	22,90€
Fecha de lanzamiento	06/09/2023

Títulos relacionados



PIENSA LA MUERTE
MORO, ROMAS

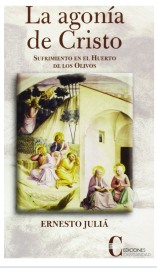

AGONIA DE CRISTO, LA (CRISTIANDAD)
JULIA, ERNESTO



MI JORNADA CON CRISTO
BARSOTTI,DIVO

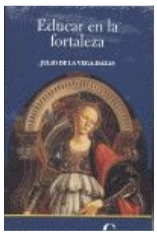

EDUCAR EN LA FORTALEZA
VEGA-HAZAS,JULIO DE LA