LEYENDO LA BIBLIA CON EL PAPA BENEDICTO XVI



KEMPIS, STEPHAN

SINOPSIS

El paciente y generoso trabajo de Stephan v. Kempis, recopilando e introduciendo textos del papa emérito Benedicto XVI que hacen directa referencia a las Sagradas Escrituras, y que también aparecen citados por extenso y ordenados según la cronología bíbl ...

Editorial	CRISTIANDAD, EDICIONES
Materia	ESPIRITUALIDAD BIBLICA
Colección	ESPIRITUALIDAD
EAN	9788470576423
Status	Disponible
Páginas	472
Tamaño	15x23x mm.
Peso	695
Precio (Imp. inc.)	23,00€
Fecha de lanzamiento	05/04/2018

Títulos relacionados



PIENSA LA MUERTE
MORO, ROMAS

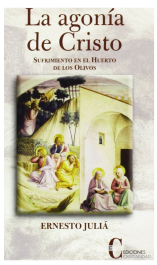

AGONIA DE CRISTO, LA (CRISTIANDAD)
JULIA, ERNESTO

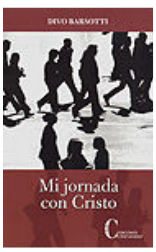

MI JORNADA CON CRISTO
BARSOTTI,DIVO

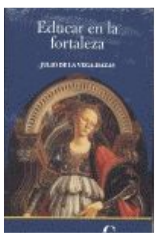

EDUCAR EN LA FORTALEZA
VEGA-HAZAS,JULIO DE LA