MI JORNADA CON CRISTO

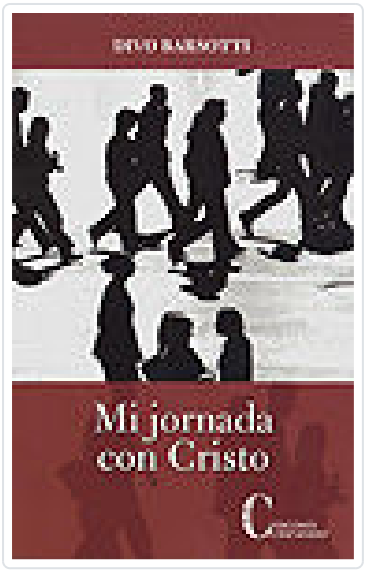

BARSOTTI,DIVO

Editorial	CRISTIANDAD, EDICIONES
Materia	LITERAT.RELIGIOSA ENSAYOS
Colección	ESPIRITUALIDAD
EAN	9788470575419
Status	Disponible
Encuadernación	Otros
Páginas	132
Peso	1
Precio (Imp. inc.)	17,00€
Fecha de lanzamiento	17/11/2009

Títulos relacionados



PIENSA LA MUERTE
MORO, ROMAS

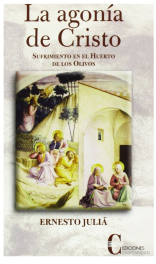

AGONIA DE CRISTO, LA (CRISTIANDAD)
JULIA, ERNESTO

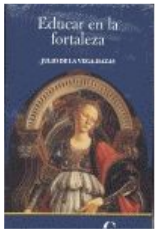

EDUCAR EN LA FORTALEZA
VEGA-HAZAS,JULIO DE LA