PIENSA LA MUERTE



MORO, ROMAS

Editorial	CRISTIANDAD, EDICIONES
Materia	ESPIRITUALIDAD CRISTIANA
Colección	ESPIRITUALIDAD
EAN	9788470575259
Status	Disponible
Peso	1
Precio (Imp. inc.)	17,00€
Fecha de lanzamiento	03/01/2007

Títulos relacionados

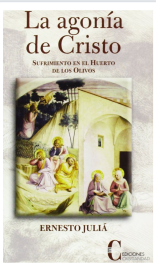

AGONIA DE CRISTO, LA (CRISTIANDAD)
JULIA, ERNESTO



MI JORNADA CON CRISTO
BARSOTTI,DIVO

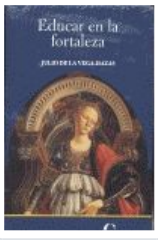

EDUCAR EN LA FORTALEZA
VEGA-HAZAS,JULIO DE LA