LA FUERZA DE LA MANSEDUMBRE

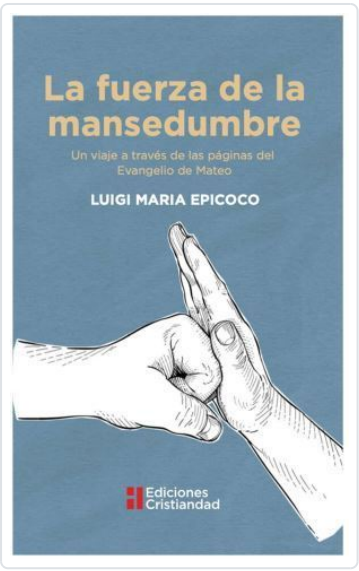

LUIGI MARIA EPICOCO

SINOPSIS

¿Qué significa ser mansos en un mundo marcado por la prisa, la decepción y la violencia? ¿Cómo puede la mansedumbre convertirse en una verdadera fuerza capaz de transformar la vida personal y comunitaria? En La fuerza de la mansedumbre, Luigi Maria Epicoco propone una lectura profunda y accesible del Evangelio de Mateo. Con un estilo claro y cercano, el autor recorre pasajes decisivos ?las bienaventuranzas, las tentaciones de Jesús, la pasión y la resurrección? para mostrar cómo la Palabra ilumina nuestras contradicciones y heridas más hondas. Este libro no ofrece respuestas prefabricadas, sino que abre horizontes. Invita a reconciliarnos con nuestra historia, a redescubrir la alegría del discipulado y a descubrir en la mansedumbre no una actitud débil, sino una fuerza interior que sostiene, libera y transforma. Una obra inspiradora, pensada para creyentes que desean ahondar en su fe y para cualquier lector que busque acercarse al Evangelio con una mirada renovada y actual....

Editorial	CRISTIANDAD, EDICIONES
Materia	<Genérica>
Colección	ESPIRITUALIDAD
EAN	9788470577031
Status	Disponible
Páginas	210
Precio (Imp. inc.)	17,00€
Fecha de lanzamiento	01/11/2025

Títulos relacionados

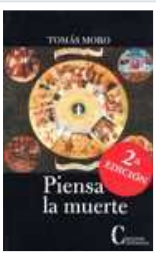

PIENSA LA MUERTE
MORO, ROMAS

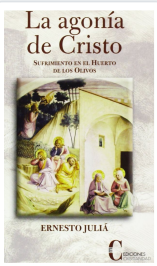

AGONIA DE CRISTO, LA (CRISTIANDAD)
JULIA, ERNESTO



MI JORNADA CON CRISTO
BARSOTTI,DIVO

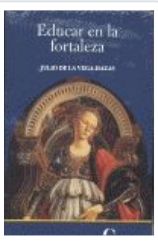

EDUCAR EN LA FORTALEZA
VEGA-HAZAS,JULIO DE LA