LIBRO DE LA ORACION Nº 274

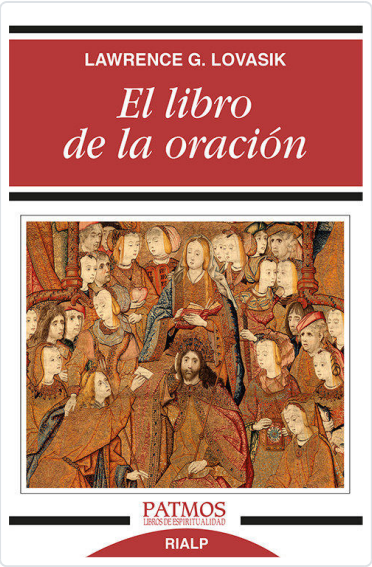

LOVASIK, LAWRENCE

SINOPSIS

Qué es orar, cómo lograr que sea eficaz y tenga fruto, a pesar de los numerosos obstáculos que sobrevienen en la vida diaria. ...

Editorial	RIALP, EDITORIAL
Materia	ESPIRITUALIDAD ORACION
Colección	PATMOS. NUEVA
EAN	9788432146572
Status	Disponible
Páginas	232
Tamaño	125x190x mm.
Peso	240
Precio (Imp. inc.)	18,00€
Fecha de lanzamiento	23/05/2016

Títulos relacionados

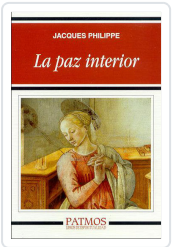

PAZ INTERIOR, LA. Nº 224
PHILIPPE, JACQUES

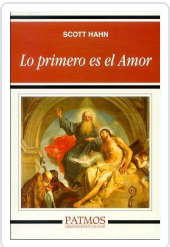

LO PRIMERO ES EL AMOR (225)
HAHN, SCOTT

EN LA ESCUELA DEL ESPIRITU SANTO Nº 226
PHILIPPE, JACQUES

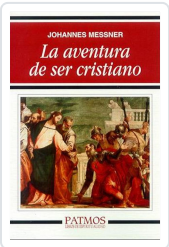

AVENTURA DE SER CRISTIANO, LA Nº 227
MESSNER