PASCUA. IMPARABLE NOVEDAD CICLO A

GINEL/FANO

SINOPSIS

El acontecimiento de la Resurrección del Señor es el misterio central de nuestra fe. «Si Cristo no ha resucitado, vana es nuestra fe» (1 Cor 15,14). La naciente comunidad cristiana, miedosa en un primer momento, descubre la fuerza de la Resurrección y la venida del Espíritu: se abre al futuro y a nuevos horizontes. No lo hace porque se sienta fuerte e importante, sino porque ha recibido la fuerza que viene de lo alto, el Espíritu. La única manera de seguir al Maestro es realizar los signos que él hizo y lanzarse a anunciar el Reino de Dios como él lo hizo. ...

Editorial	CCS, EDITORIAL
Materia	CATEQUESIS INFANTIL Y JUVENIL
Colección	POSTERS CATEQUISTAS
EAN	9788490231715
Status	Descatalogado
Páginas	16
Tamaño	470x660x mm.
Peso	45
Precio (Imp. inc.)	2,95€
Fecha de lanzamiento	06/03/2014

Títulos relacionados

MAGNIFICAT. POSTER
GINEL VIELVA, ALVARO

EUCARISTIA, LA. POSTER
GINEL

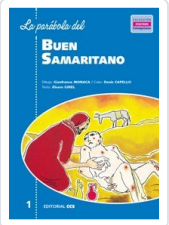

BUEN SAMARITANO. POSTERS CATEQUISTAS
GINEL

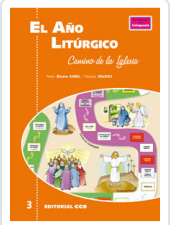

AÑO LITURGICO, EL. POSTER
DAVICO