EDUCAR EN VALORES SOCIALES

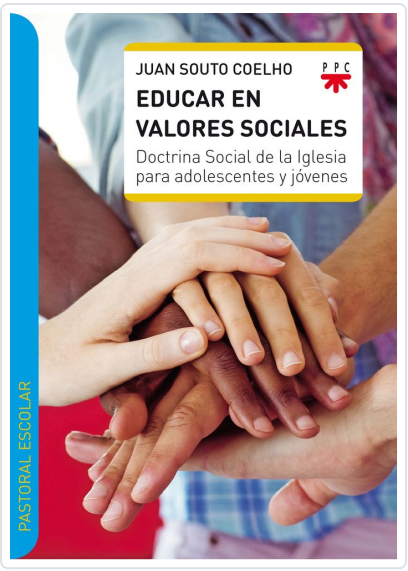

SOUTO COELHO, JUAN

SINOPSIS

Este libro ofrece a profesores, educadores y agentes de pastoral una herramienta de formación novedosa en valores sociales: una síntesis de la Doctrina Social de la Iglesia y, a la vez, un modo de darla a conocer y aplicarla con adolescentes y jóvenes. Presenta un itinerario de formación práctica, estructurado en tres etapas a lo largo de 15 dinámicas y sesiones, sobre los fundamentos, los principios y los valores nucleares de la doctrina social, como resultado del encuentro del Evangelio con la vida de los hombres y mujeres en la sociedad actual. Se ha dotado al libro de QR para toda una serie de textos narrativos del libro, de modo que puedan ser utilizados como materiales independientes y ser trabajados, de manera individual, antes o durante la sesión de trabajo. ...

Editorial	P.P.C
Materia	LITERAT.RELIGIOSA ENSAYOS
Colección	PASTORAL
EAN	9788428831130
Status	Disponible
Páginas	216
Tamaño	170x240x11 mm.
Peso	372
Precio (Imp. inc.)	18,55€
Fecha de lanzamiento	23/05/2017

Títulos relacionados

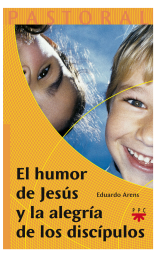

HUMOR DE JESUS Y LA ALEGRIA DE LOS DISCIPULOS
ARENS



PARROQUIA DE BARRIO HOY
BRIONES, LUIS



UNA Hª DE AMOR. PARA LA RENOVACION DEL AMOR
PEREZ ALVAREZ, J.L.



DE NUEVO EN PENTECOSTES
ARNAIZ, JOSE MARIA