CUANDO LA BIBLIA CUENTA

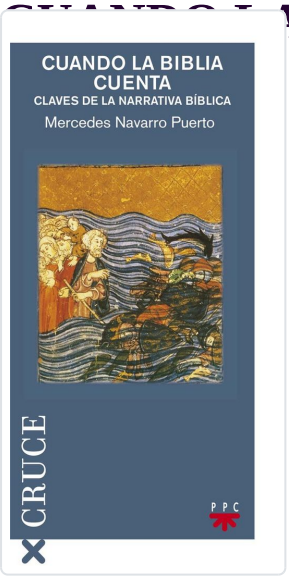

NAVARRO PUERTO, MERCEDES

SINOPSIS

Las historias bíblicas constituyen un legado de la humanidad. De hecho, las historias, tramas, personajes y acciones de las narraciones bíblicas, a través del crisol de cientos y cientos de años de relatos orales y escritos, han quedado grabados a fuego en la estructura de nuestra sociedad y en nuestra misma condición humana. No hay duda, la Biblia cuenta historias. Pero, ¿por qué la Biblia, en su gran mayoría, es un conjunto de narraciones? ¿Por qué no un libro de filosofía, como sucede con otros libros sagrados de otras religiones y culturas? Esta obra trata de responder a estas preguntas, ofreciendo, además, las claves narrativas para poder comprender cabalmente esas historias que cuenta la Biblia ...

Editorial	P.P.C
Materia	<Genérica>
Colección	CRUCE
EAN	9788428818124
Status	Disponible
Páginas	132
Tamaño	112x225x7 mm.
Peso	143
Precio (Imp. inc.)	11,55€
Fecha de lanzamiento	16/09/2003

Títulos relacionados

FE Y BIOLOGIA
LACADENA, JUAN RAMON

ETICA DE LA SEXUALIDAD
FLECHA, JOSE ROMAN

IGLESIA QUE QUISO EL CONCILIO, LA
CASTILLO. JOSE Mª

AL TERCER DIA RESUCITO DE ENTRES LOS MUERTOS
GONZALEZ FAUS, JOSE IGNACIO