MATRIMONIO,LA GRAN INVENCION DIVINA

FERNANDEZ CASTIELLA

SINOPSIS

A partir de una antropología de la sexualidad, Fernández Castiella propone el sentido vocacional de la vida en pareja como unidad plural: «Yo soy nosotros». Como El beso de Hayez (imagen de la portada) es un hermoso símbolo de la unidad de Italia, la belleza de los gestos sexuales radica en que son esplendor narrativo de la unión de dos biografías. La consideración de su condición sacramental y de la Historia de la Salvación como Alianza lleva a la conclusión que el matrimonio es la gran invención divina. La unión de los esposos tiene en la Eucaristía su paradigma porque la Eucaristía es un sacramento esponsal. ...

Editorial	CRISTIANDAD, EDICIONES
Materia	ESPIRITUALIDAD CRISTIANA
Colección	ESPIRITUALIDAD
EAN	9788470576874
Status	Agotado
Páginas	184
Tamaño	1521x0x mm.
Peso	150
Precio (Imp. inc.)	16,50€
Fecha de lanzamiento	18/03/2024

Títulos relacionados

PIENSA LA MUERTE
MORO, ROMAS

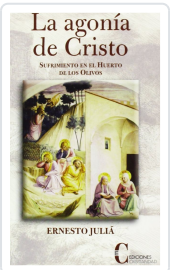

AGONIA DE CRISTO, LA (CRISTIANDAD)
JULIA, ERNESTO

MI JORNADA CON CRISTO
BARSOTTI,DIVO

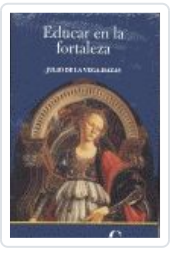

EDUCAR EN LA FORTALEZA
VEGA-HAZAS,JULIO DE LA