EDUCAR EN LA FORTALEZA

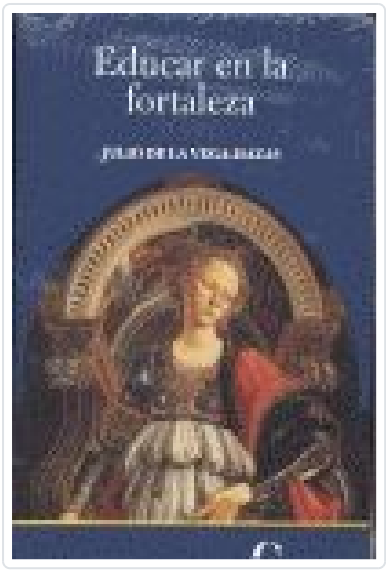

VEGA-HAZAS,JULIO DE LA

SINOPSIS

Quizás la palabra fortaleza evoque en algunas mentes el valor y la fuerza de voluntad con los que enfrentarse a grandes gestas o aceptar importantes retos, pero en realidad es una virtud que se ha de vivir en lo cotidiano. Quienes han logrado hazañas im ...

Editorial	CRISTIANDAD, EDICIONES
Materia	LITERAT.RELIGIOSA ENSAYOS
Colección	ESPIRITUALIDAD
EAN	9788470575716
Status	Disponible
Encuadernación	Otros
Páginas	168
Tamaño	13x21x mm.
Peso	200
Precio (Imp. inc.)	17,50€
Fecha de lanzamiento	10/11/2011

Títulos relacionados



PIENSA LA MUERTE
MORO, ROMAS

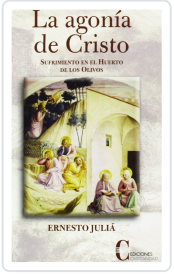

AGONIA DE CRISTO, LA (CRISTIANDAD)
JULIA, ERNESTO



MI JORNADA CON CRISTO
BARSOTTI,DIVO